АНКЕТА

Получихме писмо от ученичка от „ЧПГЧО“ с. Челопеч, в което тя ни разказа за проекта си по Гражданско образование. Идеята е да се постави на територията на Община Челопеч вендинг машина за лекарства от първа необходимост, за които не е необходима рецепта. Моля отговорете на няколко въпроса:

1. Одобрявате ли идеята за поставяне на вендинг машина за лекарства?

☐ ***ДА*** ☐ ***НЕ***

2. Колко често, в последната година, Ви се е налагало да пътувате до други населени места, за да търсите денонощна аптека?

_____

***След като попълните анкетата я поставете в пощенската кутия на Община Челопеч



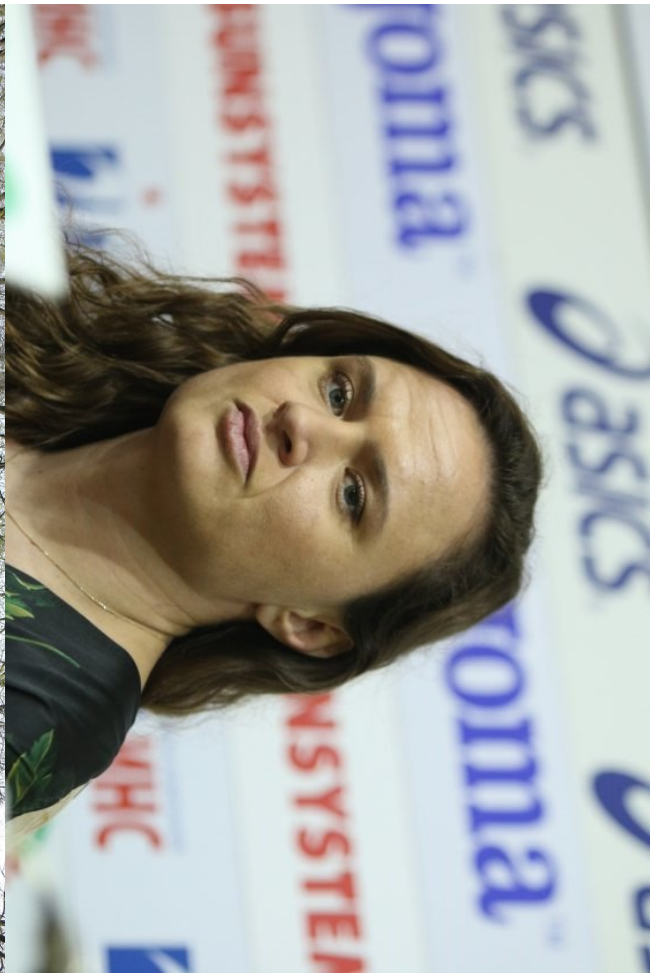

ОБЩИНА ЧЕЛОПЕЧ
Информационен бюлетин
Ноември 2021 г.

ИМА И ДОБРИ ХОРА НА ТОЗИ СВЯТ

Когато някой сгреши го укоряваме и поучаваме, за да поправи грешката си, но когато някой заслужава не се свеним да му благодарим и да го поощрим за постъпката.

На 17.11.2021 г. вечерта е получен сигнал за възникнал пожар в частен имот, в Челопеч. За броени минути, четирима от петимата, участващи в доброволния отряд за гасене на пожари към Община Челопеч, се отзоваха и успяха да възпрат пожара да не превземе жилищната сграда на потърпевшите.

Днес отправяме искрените си благодарности към:

- **Любен Петров**
- **Дилян Тонев**
- **Пламен Маринов**
- **Тодор Найденов**

Благодарение на техния героизъм потърпевшите не останаха без дом и всички жители на Челопеч ще спят по-спокойно като знаят, че има самоотвержени мъже като тях!

Бъдете благословени и Господ здраве да Ви дава!

Ако и Вие желаете да се включите в доброволното формирование към Община Челопеч, за гасене и овладяване на пожари, може да се обърнете за повече информация към г-жа Анка Данчева - ст. спец. „ОМПТ“ към Община Челопеч или по ел. поща: Obshtina.Chelopech@chelopech.egov.bg





РОЖДЕНИЦИ ПРЕЗ НОЕМВРИ НАД 80 ГОДИНИ

Честит Рожден Ден на родените през месец ноември, наши съграждани над 80 годишна възраст!

Пазете своите старини и се радвайте на всеки миг в живота!

Идват най-хубавите празници през годината. Поканете деца, внуци и правнуци, седнете заедно на масата, вдигнете тост за здраве и берекет!

Пожелаваме Ви весело посрещане на коледните и новогодишни празници!

През месец декември празнуват:

Иван Бантов
Николина Узунова
Рада Найденова
Панка Кънчева
Христина
Пенелова



Информационен бюлетин
Община Челопеч,
с. Челопеч ПК 2087, пл. „Освобождение“ №1
тел: 07185/2550
www.chelopech.org; Obshtina.Chelopech@chelopech.egov.bg
БЕЗПЛАТЕН ТЕЛЕФОН ЗА СИГНАЛИ:
0800 20 003

Изготвил: Ваня Узунова
Редактор: Алиция Стоянова

НИЕ УСПЯВАМЕ НЕ САМО НА КОЛОЕЗДАЧНАТА ПЛОЩАДКА, НО И ОН-ЛАЙН

На 19.11.2021 г. в Съюзът на българските автомобилисти, гр. София се проведе он-лайн Европейско състезание по приложно колоездене.

Честта да представлява отбора на България из между шестте най-добри състезатели по Приложно колоездене се падна на Георги Комитов - състезател в отбора на Община Челопеч и ученик в V клас в ОУ "Св. Св. Кирил и Методий", с. Челопеч.

Поради пандемията годишното състезание, което трябваше да бъде проведено в Хърватия беше отменено. И като алтернатива на Европейското състезание по пътни правила за деца велосипедисти от Националните клубове по мобилност и ФИА Регион 1 беше организирано он-лайн Европейско упражнение по пътни правила.

Три момчета и три момичета от отбора на България показаха завидни знания на правилата за движение по пътищата, както и безпогрешно ориентиране в пътната обстановка, предложена им във вид на он-лайн игра. Всеки участник в упражнението получи сертификат за участие, а на нас ни остана да чакаме резултатите от това събитие.

На Георги Комитов пожелаваме още много награди и успехи, както и участие в присъствен Европейски шампионат по приложно колоездене догодина!



МАРИЯ ОРЯШКОВА ПРОДЪЛЖАВА ДА ПЕЧЕЛИ МЕДАЛИ



Мария Оряшкова спечели бронзов медал на Световно първенство по самбо в Ташкент, Узбекистан, както и място в света на Световното Самбо!

Магдалена Върбанова спечели V място, а Мария завършва спортната 2021 г. като Европейска шампионка по самбо за десети път и Световна шампионка по самбо на пясък.

Успех, Мария! Не излизай от ритъм и продължавай с постоянството си да печелиш челните места!

НАЗИФЕ ТАИР СЪС ЗЛАТЕН МЕДАЛ НА МЕЖДУНАРОДНИЯ ТУРНИР



Спортен клуб „Борба Челопеч”, през месец ноември взе участие в Международния турнир „Данко Дачев”, в гр. Бургас, в който участваха 10 клуба с почти 100 състезатели.

Назифе Таир, в категория до 53 кг., стана шампионка с две победи с туш, като не даде нито една точка на противника и спечели 16 точки.

Честито на медалистката и отбора! Бъдете здрави и продължавайте да прославяте Челопеч!

РОЖДЕНИЦИ ПРЕЗ ДЕКЕМВРИ



Георги Иванов



Георги Петров



Жанет Патева



Калина Павлова



Неделин Антонов

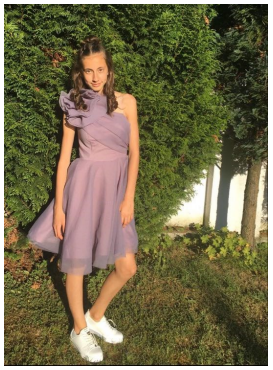

Райа Вътева



Теодора Пушкарова



Томислав Апостолов



Христо Филипов

РЕШЕНИЯ НА ОБЩИНСКИ СЪВЕТ ЧЕЛОПЕЧ

НА ЗАСЕДАНИЯ НА ОБЩИНСКИ СЪВЕТ ЧЕЛОПЕЧ, ПРЕЗ МЕСЕЦ НОЕМВРИ 2021, БЯХА ВЗЕТИ СЛЕДНИТЕ РЕШЕНИЯ:

РЕШЕНИЕ № 285: Даде съгласие Община Челопеч, като акционер в „МБАЛ-Пирдор“АД да участва в закупуване, чрез лизинг на нов компютърен томограф за нуждите на „МБАЛ-Пирдоп“ АД (Решението е прието единодушно).

РЕШЕНИЕ № 286: Прие актуализация на бюджета на Община Челопеч за 2021 г. (Решението е прието единодушно).

УТОЧНЕНИЕ: Решения с номера 276 и 277 гласувани на сесия на Общински съвет Челопеч през месец октомври са приети 5 гласа „ЗА“ и 1 „ВЪЗДЪРЖАЛ СЕ“ на г-н Пламен Вътев.

РОЖДЕНИЦИ ПРЕЗ ДЕКЕМВРИ



Борислав Калайджиев



Васил Прокопов



Васко Любов



Габриел Йотов

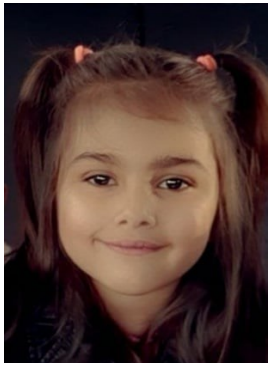

Галена Радкова



Георги Георгиев

БЪЛГАРИЯ НЕ УСПЯ ДА СПЕЧЕЛИ МЕДАЛ НА СВЕТОВНО ПЪРВЕНСТВО ПО БОРБА В БЕЛГРАД

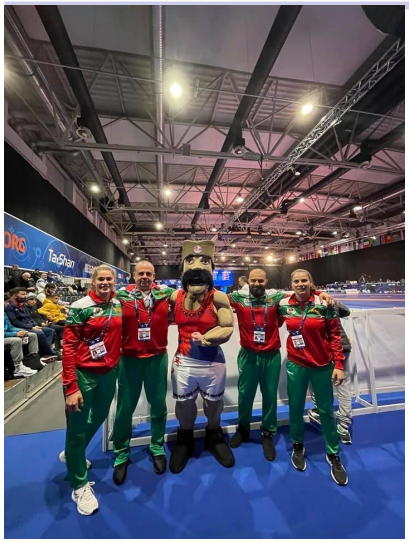

От 1 до 7 ноември, в гр. Белград, Сърбия се проведе Световно първенство по борба за мъже и жени до 23 годишна възраст.

Спортен клуб „Борба Челопеч”, взе участие в първенството с трима състезатели, като жените бяха водени от мениджъра на клуба Петър Дойнов. Отборът бе представен от: Рая Кьосева, Изабел Христова и Иво Илиев.

В надпреварата участваха състезатели от 70 държави. Много силно първенство, за жалост неуспешно за българската борба, като цяло.

ДАНЪЧНИ ОБЛЕКЧЕНИЯ ЗА РОДИТЕЛИ ЗА 2021

Данъчното облекчение се състои във връщане на вече удържания данък за получената през годината заплата. Облекчението може да се ползва за всички деца, които са навършили пълнолетие или са родени през 2021 г., като същото се ползва **само** от единия родител.

Размери на данъчното облекчение:

- при едно дете – сума за връщане до 450 лв.
- при две деца – сума за връщане до 900 лв.
- при три и повече деца – сума за връщане до 1350 лв.
- за деца с увреждания с 50% и с над 50% вид и степен на увреждане - сума за връщане до 900 лв.

Важно изискване:

Да нямате неплатени задължения към държавата или общината – данъци, здравни осигуровки, наказания – глоби, имуществени санкции, подлежащи на принудително изпълнение към датата на подаване на декларацията;

Ползване на данъчните облекчения за деца:

⇒ чрез работодателя;

⇒ с подаване на годишна данъчна декларация в НАП;

В ЧЕЛОПЕЧ БЯХА ЗАЛОВЕНИ НЕЛЕГАЛНИ МИГРАНТИ

Два часа след полунощ, на 10.11.2021 г., служители на Районно управление Полиция, гр. Пирдоп, спират в Челопеч за проверка лек автомобил Дачия, модел „Логан“.

В колата униформените се натъкнали на десет мъже и жена, неговорещи български език и без документи за самоличност. След оглед на местопроизшествието чужденците са отведени в районното управление за продължаване на работата с тях от служители на група „Миграция“.

28-годишният криминално проявен водач е задържан за срок от 24 часа. По случая е образувано досъдебно производство за престъпление по чл. 281 от НК производство срещу водача на леката кола, който е жител на сливенското село Оризари.

След приключване на действията по разследването мъжът е привлечен в качеството на обвиняем и му е наложена мярка „подписка“. От полицията не уточняват как 11-те бежанци са успели да се съберат в леката кола.

Каква е поуката за нас? Мигрантите стигнаха и до Челопеч! Не се доверявайте на непознати, ако забележите нещо странно в поведението на непознати хора, моля обадете се на РУ на МВР – Пирдоп или на безплатния телефон в Община Челопеч.

Да опазим себе си, съгражданите си и Челопеч от неканени гости!



ПРАЗНИЧНА ПРОГРАМА

От 18,00 ч. на 10.12.2021 г.

Концерт на Миро;

От 18,00 ч. на 17.12.2021 г.

Спектакъл на Ансамбъл "Българе";

От 18,00 ч. на 25.12.2021 г.

Концерт на Глория;

Място: пл. "Освобождение"

Очаква Ви греяно вино, скара и домашни вкусотии от челопешки био продукти!



„НАШЕТО ЗЕЛЕНО УТРЕ”

По инициативата „Нашето зелено утре”, част от Благотворителната програма „Българските добродетели” на група „Геотехмин”, учениците от двете паралелки на V клас на ОУ "Св. Св. Кирил и Методий", с. Челопеч, засадиха 36 плодни дръвчета, които да отглеждат сами и един ден да берат плодовете на труда си!

С подписаният договор за дарение между Община Челопеч и Програмата "Българските добродетели", група „Геотехмин” финансираха закупуването на 36 бр. овощни дръвчета, от които 9 бр. ябълки сорт "Мелороуз" и 9 бр. сорт "Флорина", както и 18 бр. сини сливи сорт "Стенлей", предпазители срещу гризачи за стволовете на дръвчетата и указателни табели.

Фиданките се засадиха от ученици на училището, с помощта на служители от четирите дружества и с помощта на инж. Алекси Кесяков - Кмет на Община Челопеч, който предостави безвъзмездно терен, собственост на общината.

Кметът на Община Челопеч, благодари на група "Геотехмин" за подкрепата и добрата инициатива: „Всички знаят, че за мен децата са приоритет. Винаги съм казвал, че те са нашето бъдеще и трябва да мислим за него. Децата от малки трябва да уважават природата. Те трябва да се учат на труд и да се грижат за тези дървета. Съчетавайки нашето бъдеще със зеленото такова, нещата се получават по правилния начин!”

От своя страна децата обещаха да се грижат за дръвчетата добре и след време да ни почерпят за произведените от тях плодове!



ЗА ИЗВЪРШВАНЕ НА РЕЗЕРВАЦИИ НА ХИЖА «МУРГАНА»

Резервации за нощувки в хижа «Мургана» се извършват само и единствено по 1 от следните начини:

1. В център за административно обслужване на ОбА Челопеч, пл. Освобождение 1
2. На безплатен номер: 0800 20 003
3. На e-mail: Obshtina.Chelopech@chelopech.egov.bg
4. Запитване за резервации на следния линк: http://murgana.hiji.eu/page9.html

За потвърждаване на резервация е необходимо да се заплати депозит в размер на 30% от общата дължима сума. Депозитът следва да бъде платен до 3 дни след датата на резервацията.

Начини за заплащане на депозит:

1. В касата на Община Челопеч
2. По банков път по сметка: IBAN: BG52UNCR70008423609502
3. Чрез пощенски запис за получателя Община Челопеч

Ако същия не е платен в този период от време, то резервацията се счита за не потвърдена и се отменя.

Остатъкът от сумата на цялата резервация е платима в деня на настаняване в хижа «Мургана».

При отмяна на резервация по желание на заявителя или при напускане на хижата по-рано от датата по резервацията, депозита не се връща.

Служителите в хижата, нямат право да извършват резервации.

ОбА Челопеч



РЕЗУЛТАТИ ОТ ПРОВЕДЕНИТЕ ИЗБОРИ ПРЕЗ МЕСЕЦ НОЕМВРИ

На 14.11.2021 г. гласувахме за Народни представители и Президент и Вицепрезидент, като ето и кратко обобщение от проведения вот:

За Народни представители са гласували 593 човека, от общо 1255 имащи право на глас. Действителните бюлетини са 592, от които има само 1 недействителна от Подвижната избирателна секция.

Разпределението по партии в Челопеч е както следва:

1. ГЕРБ - 178 гласа;
2. „Продължаваме промяната“ - 103 гласа;
3. БСП - 96 гласа;
4. „Има такъв народ“ - 69 гласа;
5. ДПС - 48 гласа;
6. „Демократична България“ - 23 гласа;
7. „Възраждане“ - 19 гласа;
8. „Изправи се! Ние идваме“ - 12 гласа;

За Президент и Вицепрезидент резултатите от 14.11.2021 г. са:

1. Румен Радев - 310 гласа;
2. Анастас Герджиков - 176 гласа;
3. Мустафа Карадайъ - 28 гласа;
4. Костадин Костадинов - 19 гласа;

Резултатите след балотажа за президентския пост са:

1. Румен Радев - 378 гласа;
2. Анастас Герджиков - 194 гласа;
3. Не подкрепям никого - 6 гласа;

В заключение може да бъде обобщено, че ГЕРБ е първа политическа сила в общината, а с най-голямо доверие се ползва президентската двойка - Румен Радев и Лиляна Йотова.

Единственото озадачаващо в получените резултати е големия брой гласували за ДПС и Мустафа Карадайъ, предвид че на територията на Община Челопеч, при последното преброяване, не се открива такъв брой самоопределили се малцинства от турски произход.

ТУРИСТИЧЕСКО ДРУЖЕСТВО „МУРГАНА“ ОБНОВИ ЕКСКУРЗИОННАТА СПАЛНЯ

През месец ноември Туристическо дружество „Мургана“, с председател Минко Костадинов, завърши обновяването на екскурзионната спалня към Хижа „Мургана“.

Извършени са дейности по циментиране на площадката пред туристическата спалня; възстановена е каменната стена на площадката; направен е навес, камина, парапет и е поставено ново осветление.

Всичко това бе изпълнено с цел обновяване на туристическата спалня, привличане на туристи и подобряване на инфраструктурата.

Средствата са осигурени от годишната субсидия за 2021 г., изплащана на туристическото дружество от Община Челопеч, в общ размер на 28 000 лв.

Пожелаваме много здраве на всички членове на Туристическо дружество „Мургана“! Да продължават да се грижат за опазването и надграждането на хижата и зоната около нея, както и много доволни туристи!

