ОБЩИНА ЧЕЛОПЕЧ

Информационен бюлетин Август 2021 г.





ОУ „СВ.СВ. КИРИЛ И МЕТОДИЙ” С НАГРАДИ ОТ НАЦИОНАЛЕН КОНКУРС

За победите ни няма ваканция! Ние продължаваме да се състезаваме и доказваме колко сме добри! ОУ „Св.Св. Кирил и Методий” с. Челопеч, взе участие в Националният конкурс за музикално, танцово и изобразително изкуство „ОРФЕЕВИ ТАЛАНТИ“ – ПЛОВДИВ 2021, в направление Видеоконкурс „Децата и фолклорът”.

Националният конкурс за музикално, танцово и изобразително изкуство „ОРФЕЕВИ ТАЛАНТИ“ – ПЛОВДИВ 2021“ се проведе на 16 и 17 юли в смесена форма (присъствено и online). Всички над 6000 участници в най-мащабния и авторитетен конкурс в страната ни, бяха уважени от 22 членното жури, което е съставено от Академичния състав на Академия за музикално, танцово и изобразително изкуство „Проф. Асен Диамандиев“, град Пловдив.



ОУ „СВ.СВ. КИРИЛ И МЕТОДИЙ” С НАГРАДИ ОТ НАЦИОНАЛЕН КОНКУРС

„ОРФЕЕВИ ТАЛАНТИ“ е единственият конкурс в България, който обединява почти всички видове изкуства в сферата на класика и фолклор. Той се провежда всяка година през месец март, но поради „COVID” ситуацията, тази година се проведе през месец юли, изцяло на територията на АМТИИ. Организатори са Български национален младежки фолклорен съюз и Академията за музикално, танцово и изобразително изкуство в Пловдив.

Изненадващ и за самите организатори бе фактът, че националният статут на форума прерасна в международен, тъй като участват изпълнители от Гърция, Турция, Македония и Китай.

По петнадесет еднократни и едногодишни стипендии бяха връчени на участници – лауреати на конкурса от Министерство на културата, с решение на Министерски съвет.

ОУ „Св.Св. Кирил и Методий” с. Челопеч, спечели „СРЕБЪРНА ЛИРА НА ОРФЕЙ” за участието си в конкурса!

Стоян Иванов ученик от IV клас, спечели първо място в категория Изобразително изкуство с уникалната си творба „Красотите на Челопеч”!

Наградите ще бъдат връчени на откриването на учебната 2021/2022 година, в училището.

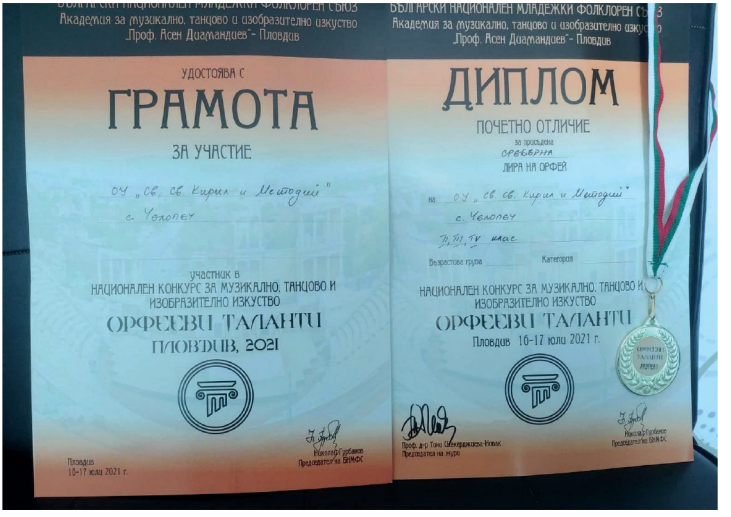

ВОДАЧИТЕ НА КЛУБ „МУРГАНЧЕ“ В ТУРИСТИЧЕСКИ ПРЕХОД „КОМ - ЕМИНЕ“

Амелия Илиева и Кристиян Александров – водачите на клуб „Мурганче“ към Туристическо дружество „Мургана“ направиха туристически преход по билото на Стара планина „Ком - Емине“, известен още като най-дългия маркиран пешеходен туристически маршрут в България.

На 15 юли Амелия и Крис потеглиха от връх Ком, изминавайки маршрута с дължина около 700 км, при преодоляване на терени с голяма денивелация и изкачване или подсичане на повече от 100 върха. Стигайки заветната цел и изминавайки маршрута за 22 дни, те благополучно приключиха прехода на 9 август, точно навръх рожденния ден на Амелия!

Честта пръв да прекоси надлъж нашата Родина се пада на големия турист, пътешественик и изследовател Павел Делирадев. През 1933 г. 54-годишният Павел Делирадев предприема това истинско пътешествие и срещайки големи трудности. Цели двадесет години по-късно, през 1953 г., Републиканската комисия по туризъм при Върховния комитет за физкултура и спорт организира първия поход по билото на Стара планина.

За наша гордост Амелия и Крис преминават маршрута за 22 дни, като записват името на Челопеч и Туристическо дружество „Мургана“ в списъка на смелчаците преминали маршрута!

Желаем на двамата водачи крепко здраве, да не спират да предизвикват себе си и да надскачат и най-смелите си мечти!



ПОХОД ДО РАЙСКОТО ПРЪСКАЛО



На 18 и 19 август, Клуб „Мургане“, с водачи Крис и Амелия, както и председателя на Туристическо дружество „Мургана“ – Минко Костадинов, направи поход до Райското пръскало, намиращо се над гр. Калофер.

Походът е част от безплатната програма „Туристически походи, игри и приключения“ 2021 г., релизирана съвместно с Община Челопеч и Туристическо дружество „Мургана“, към което е и детския клуб и има за цел да насърчи физическата активност сред подрастващите и любовта към родината.

За прехода се записаха 12 деца от Челопеч, които поеха на своето планинско приключение до изходната им точка – гр. Калофер, с автобус, подсигурен от Община Челопеч.

С една нощувка на хижа „Рай“ малките планинари успяха да се изкачат до заветното Райско пръскало, което е и най-високия планински водопад в България и на Балканския полуостров.

До нови срещи, бъдещи любители на планината!

ГРАЖДАНСКА ИНИЦИАТИВА

За да не кажете, че пишем само за вандализми и в този брой искаме да приветстваме добрия пример на нашия съгражданин Илия Данчев!

Ежеседмично инициативния ни жител, с вода от вкъщи измива предоставената му кофа за смет, след което полива засадените дръвчета от западния бряг на р. Воздол, над ЖП прелеза.

Казват, че доброто е заразно и очевидно са прави! Благодарим Ви, г-н Данчев! Похвално е, че мислите за идните дни и за всяко живо същество, каквито са и дръвчетата! Колкото повече засадим и опазим, толкова по-чист въздух ще дишаме!

ОБЩИНА ЧЕЛОПЕЧ ПРОДЪЛЖАВА С ГРИЖАТА СИ ЗА СВОИТЕ ЖИТЕЛИ



Когато един човек е информиран за това какво се случва в ежедневието му, живота му протича безпроблемно. А, за да бъдеш информиран, трябва да се поинтересуваш и да попиташ.

На 19.08.2021 г. в Заседателната зала, по инициатива на Община Челопеч, се проведоха безплатни консултации за придобиване на пенсия от допълнителното пенсионно осигуряване. Представители на Пенсионно-осигурителна компания „Съгласие", предоставиха информация на заинтересованите жители, за действащото законодателство в областта на допълнителното пенсионно осигуряване.

Г-жа Димитрина Симеонова представител на пенсионната компания „Съгласие" разясни, че по техни наблюдения, въпреки дългогодишното осигуряване на гражданите в пенсионно осигурителните фондове, има много неясноти и това ги провокира да направят приемна, да разяснят на гражданите какво се случва с техните удържани суми за осигуряване и какво биха очаквали като пенсия.

Тя отговори на зададените въпроси, направи поисканите справки, насочи къде да се поинтересуват тези от нас, чиито въпроси изискваха информация от друго естество.

Консултациите ще продължат и през идния месец: на **23.09.2021 г. от 10,00 ч. до 13,00 ч. в Заседателната зала на Община Челопеч** (пл. „Освобождение" №1), като в случаи на възникаващи въпроси, не се притеснявайте да ги зададете!

ЛЯТНО КИНО В ЧЕЛОПЕЧ

Неделните вечери на месец август бяха посветени на любителите на българското кино! „София Филм Фест Челопеч 2021“, започна през първата неделя на месец август с филма „Като за последно”, с участието на номинираната за Оскар българка Мария Бакалова и Васил Банов.

Втората неделя гледахме „Уроци по немски”, където изпълнителят на главната роля Юлиан Вергов получи наградата за най-добър актьор.

Предпоследната неделна вечер се забавлявахме със „Завръщане” на Ники Илиев – един от най-гледаните български филми в последните няколко години.

Кулминацията на лятното кино бе финала, на който бе излъчен кино хита на Лято 2021 „Голата истина за група Жигули”, в който се насладихме на актьорските превъплащения на Михаил Билалов, Филип Аврамов, Димитър Рачков, Герасим Георгиев-Геро, и много други.

Тазгодишните прожекции бяха излъчени вместо в Парк „Корминеш“, както е било до сега, на пл. „Освобождение“, което даде възможност и на трудноподвижни хора да дойдат на кино! А ние очакваме с нетърпение Лятно кино в Челопеч 2022!



РЕШЕНИЯ НА ОБЩИНСКИ СЪВЕТ ЧЕЛОПЕЧ

НА ЗАСЕДАНИЯ НА ОБЩИНСКИ СЪВЕТ ЧЕЛОПЕЧ, ПРЕЗ МЕСЕЦ АВГУСТ 2021, БЯХА ВЗЕТИ СЛЕДНИТЕ РЕШЕНИЯ:

РЕШЕНИЕ № 249: Даде съгласие за кандидатстване с проект за получаване на безвъзмездна финансова помощ по Програма BGCULTURE-2.002 – ВТОРА ПОКАНА ЗА НАБИРАНЕ НА ПРОЕКТНИ ПРЕДЛОЖЕНИЯ ПО РЕЗУЛТАТ 2 „ПОДРОБЕН ДОСТЪП ДО ИЗКУСТВА И КУЛТУРА“, за получаване на безвъзмездна финансова помощ провеждане на Международен фолклорен фестивал „Златен прах 2022“ (Решението е прието единодушно).

РЕШЕНИЕ № 250: Измени и допълни Програмата за управление и разпореждане с общинска собственост през 2021г. в Община Челопеч, като добави 3 потенциални имоти, които биха могли да бъдат придобити от Община Челопеч, след съгласие от техните собственици и след решение на Общински съвет Челопеч (Решението е прието с 8 гласа „ЗА“ и 2 гласа „ВЪЗДЪРЖАЛИ СЕ“ – г-жа София Торолова и г-н Пламен Вътев).

РЕШЕНИЕ № 251: Даде съгласие да се проведе публичен търг с явно наддаване, при който наддаването се извършва чрез гласно обявяване от участниците на последователни суми над началната цена, като всяко увеличение трябва да бъде равно на една стъпка на наддаване, с наименование „Публичен търг за отдаване под наем на сграда /“Клеопатра“/ с идентификатор: 80323.502.399.1, представляваща „Сграда за обществено хранене“, находяща се на бул. „Трети март“ № 1 (Решението е прието единодушно).

РЕШЕНИЕ № 252: Даде съгласие да се отпусне финансова помощ в размер на 20 000 лв. за покриване на разходи по продължаващо лечение и рехабилитационни процедури на Маринела Георгиева (Решението е прието единодушно).

РЕШЕНИЕ № 253: Прие актуализация на Вътрешните правила за организацията и реда за проверка на декларации и за установяване на конфликт на интереси в Общински съвет Челопеч (Решението е прието единодушно).

РОЖДЕНИЦИ ПРЕЗ СЕПТЕМВРИ

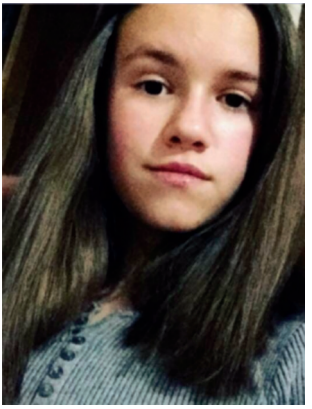

Анелия Георгиева



Борислав Георгиев



Валери Асенов



Даниел Атанасов



Евгения Николова

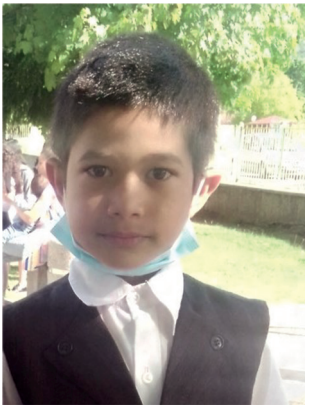

Звездалин Любов

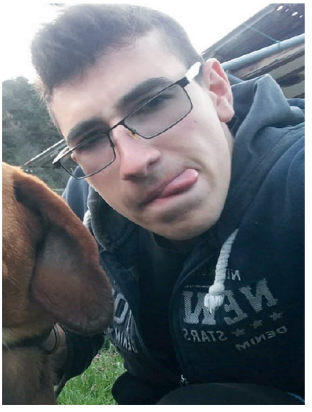

Иван Иванов

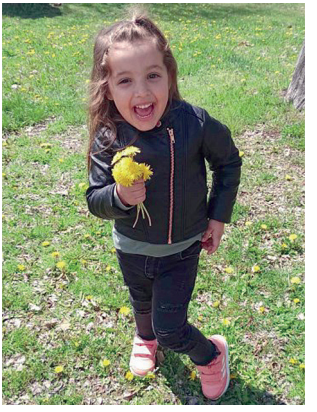

Ивая Иванова



Меги Маринова

РОЖДЕНИЦИ ПРЕЗ СЕПТЕМВРИ



Нанси Въжарова



Саня Маркова

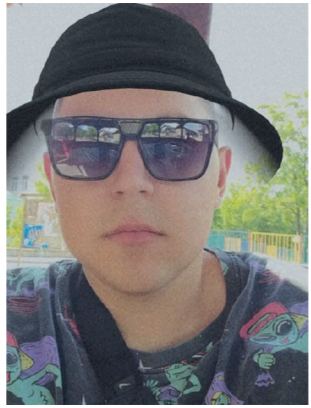

Цветелин Стоянов

Илиан Александров
Йорданка Петрова
Калина Ганчева
Валентина Ганчева
Иванин Караиванов
Евгени Бакърджиев
Михаела Божкова
Диана Кръстанова
Симон Крумов
Ивайло Кръстанов

РОЖДЕНИЦИ ПРЕЗ АВГУСТ И СЕПТЕМВРИ НАД 80 ГОДИНИ

Хей живот, здравей, здравей, дните им възпей! Знаем много са отминали, но и доста са останали. Не губете Вий надежда, има още дни, за заветните мечти!

През месец септември празнуват:

Стоянка Цачева
Иван Попов
Мария Узунова
Лилия Вучкова
Иванка Пройнова
Мария Данчева
Пенка Минева
Екатерина Бахчеванова
Георги Попов
Луко Бързаков
Минко Прокопов
Здравко Йовков
Данка Вълкова
Цонка Луканова

РОЖДЕНИЦИ ПРЕЗ СЕПТЕМВРИ ОТ „ПЕНСИОНЕРСКИ КЛУБ ЧЕЛОПЕЧ“

От името на ръководството на „Пенсионерски клуб Челопеч“, поздравяваме всички членове на клуба, които през месец Септември празнуват своя Рожден Ден:

Делка Узунова
Дарина Урумова
Донка Анева
Катя Тодорова
Мария Бантова
Мария Данчева
Янка Ганчева
Гаврил Гаврилов

„Животът е като река непрекъснато течаща.
Животът е като дърво непрекъснато расте.
Животът е като пустиня непрекъснато се променя.
Животът е разбиране и вяра в себе си.
Животът е да вярваш и да си най-добрия фен.
Животът е за любов, а също и за грижа.
Животът е да помагаш, да даваш и споделяш.
Животът е създаден за по-добър свят в който да останем.“

Майкъл Сейдж

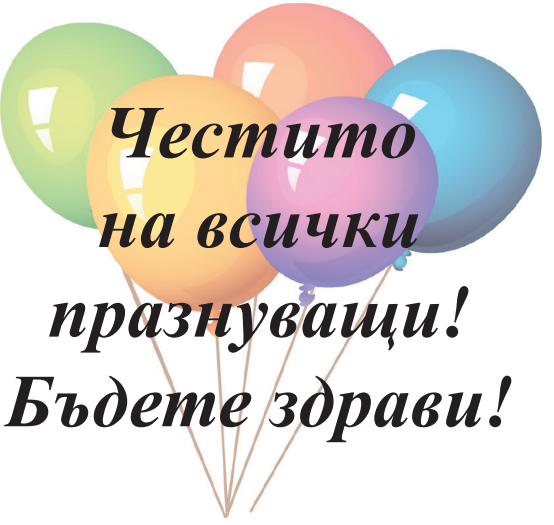

ПРЕДСТАВЯНЕ НА АЛБУМ С НОВИ, АВТОРСКИ ПЕСНИ ЗА БЪЛГАРИЯ "МОЯТА ПЕСЕН ЗА БЪЛГАРИЯ"



Моята Песен за България
челопеч

ПРОДУЦЕНТ "ОБЩИНА ЧЕЛОПЕЧ"

С УЧАСТИЕТО НА:

ВГ "Средногорски звън" • Борислав Мирчев •
Хайгашод Агасян • Етиен Леви • Светослав Лобошки •
Илия Ангелов • Ваня Монева • Танцов състав "Българче" •
Клуб по художествена гимнастика "Левски - Триадица"

6 септември 2021 г. от 19:00 ч.

с. Челопеч, пл. "Освобождение"